forum *recht als kultur*

Das Käte Hamburger Kolleg „Recht als Kultur“ bietet im Rahmen des gleichnamigen Forums einen Raum für transdisziplinären und transkulturellen Austausch mit auswärtigen Gästen und den Fellows des Kollegs. Die Vortragsreihe, die **im Max-Weber-Vortragsraum des Kollegs** stattfindet, steht interessierten Zuhörern offen, der Eintritt ist frei. Um Voranmeldungen wird gebeten: rechtalskultur@uni-bonn.de

Vortragsreihe

oktober | november dezember 2016

● Donnerstag, 06.10.2016
18 Uhr

O P E N I N G Werner Gephart: “Some Colours of the Law”

Dickson Poon School of Law, King’s College, London · Opening (mit Beiträgen von Greta Olson und David Nelken) zur gleichnamigen Ausstellung mit Werken von Werner Gephart im Zusammenhang mit einer wissenschaftlichen Veranstaltungsreihe.

Somerset House, King’s College, London; Beginn: 18.00 Uhr

■ Dienstag, 25.10.2016
18 bis 20 Uhr

Werner Gephart: Eröffnung des Jahresthemas „Recht und Politik“
„Verfassung als Kultur? Verfassungsuniversalismus und rechtskultureller Pluralismus“

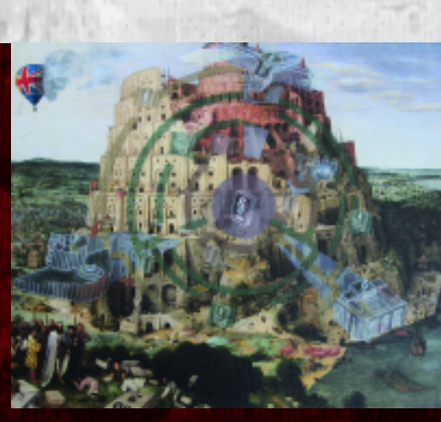

■ Mittwoch, 02.11.2016
18 bis 20 Uhr

B O O K L A U N C H
Maurizio Ferraris: „Nietzsches Gespenster“
(Vittorio Klostermann Verlag)

■ Dienstag, 15.11.2016
18 bis 20 Uhr

Jenny Hellmann, Regina Mennig: Vorführung aus der Filmwerkstatt
Ein Dokumentarfilmprojekt über Argentiniens geraubte Kinder
Teilnahme nur mit vorheriger Anmeldung!

■ Dienstag, 29.11.2016
18 bis 20 Uhr

B O O K L A U N C H
Dieter Gosewinkel: „Schutz und Freiheit? Staatsbürgerschaft in Europa im 20. und 21. Jahrhundert“ (suhrkamp taschenbuch wissenschaft)
mit Johannes Masing (Richter des Bundesverfassungsgerichts)

● Donnerstag/Freitag,
08./09.12.2016

W O R K S H O P „Unsichere Grenzen von Recht, Politik, Wirtschaft und Religion: Zum Konzept der ’Differenzierungskulturen’“

■ Dienstag, 13.12.2016
18 bis 20 Uhr

Clemens Albrecht:
„Staatskulturen. Zur Interferenz sozialer und rechtlicher Ordnungen“

Bild: Werner Gephart: Babylonian Production of Normativity in Europe (with the help of Pieter Bruegel), 2016

GEFÖRDERT VOM
Bundesministerium für Bildung und Forschung
universitätbonn

Käte Hamburger Kolleg „Recht als Kultur“
Center for Advanced Study
in the Humanities “Law as Culture”
Konrad-Zuse-Platz 1-3 · 53227 Bonn
Tel. 0228 73-54053 · Fax 0228 73-54054
www.recht-als-kultur.de

recht als kultur
käte hamburger kolleg
law as culture
center for advanced study

rumberggrafik.bonn